

Vu pour être annexé à la délibération du Conseil Communautaire de Grand Lac du

Approuvé le

PLU approuvé le 09 Octobre 2019  
Modifié le 24 janvier 2023  
Modification simplifiée n°1  
Révisé le 24 janvier 2023  
Révision allégée n°1  
Modifié le 23 mai 2023  
Modification n°1  
Modifié le 12 décembre 2023  
Modification simplifiée n°2

PIECE DU PLU

**4.2.2**

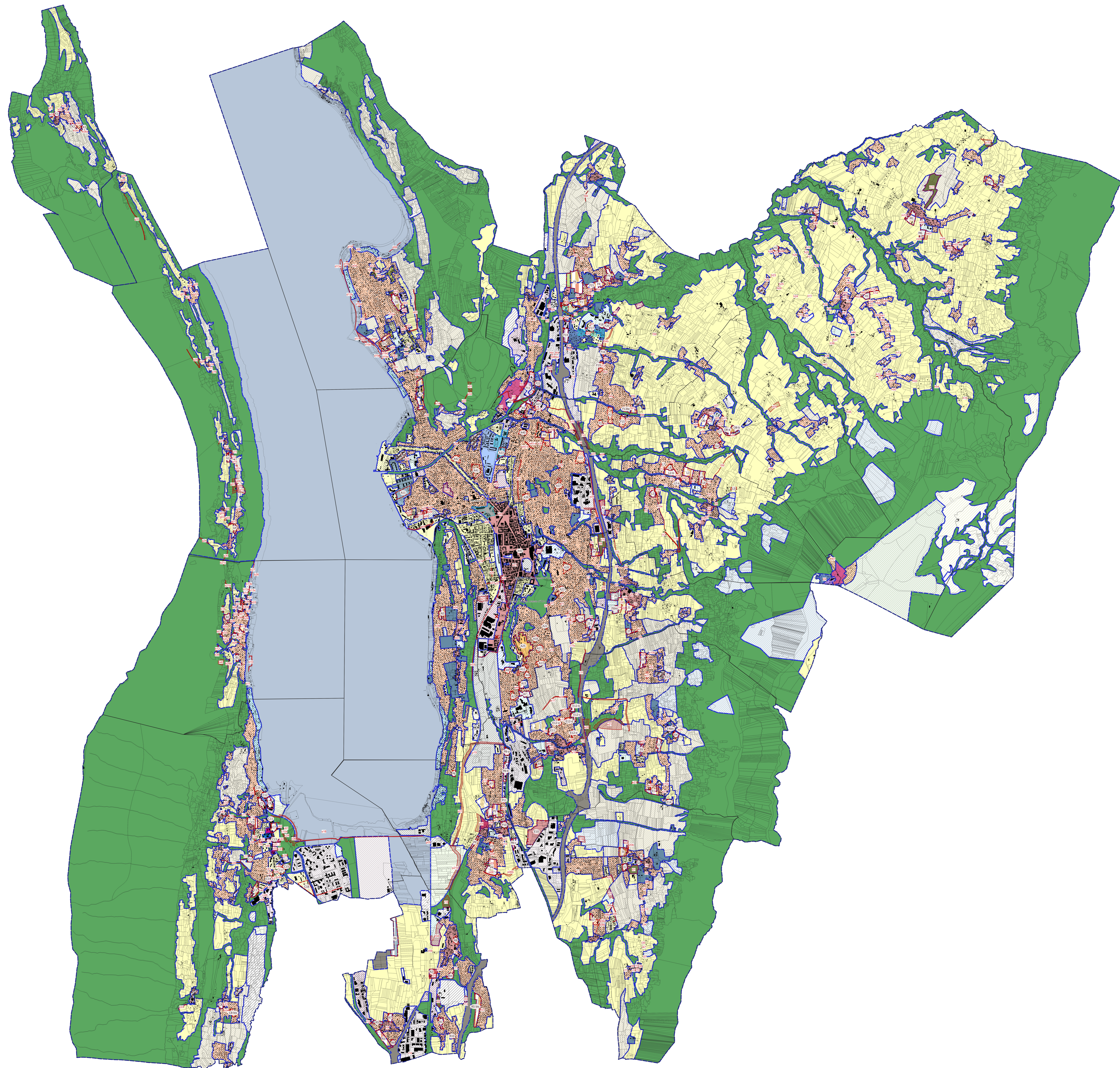

**ZONE URBAINE**

- UA : Noyau historique (dont secteurs UA1, UA2, UA3, UA4, UA5, UAa, UAs et UAq)
- UB : Zone urbaine sous forme de faubourg / maisons de ville
- UBL : Secteur des bords du lac
- UBLc : Secteur d'entrée sud-ouest de la ville d'Aix
- UBLd : ZAC des bords du lac, dédiée principalement à l'habitat
- UBLp : Secteurs des bords du lac correspondant au quartier du Petit Port, le long du Tillet
- UBR : ZAC des bords du lac principalement dédiée à de l'hébergement touristique
- UC : Secteur à dominante d'habitat collectif
- UCm : Quartier Mariez
- UD : Secteur à dominante d'habitat pavillonnaire
- UDA : Secteur correspondant aux chalets de la zone du Revard
- UDL : Secteur urbain sans la bande des 100m
- UE : Secteur d'activité économique
- UE1 : Secteur d'activité économique des Landiers Nord
- UE2 : Secteur d'activité économique
- UE3 : Secteur d'activité économique du Boulevard Lepic
- UE4 : Secteur d'activité économique artisanale
- UE5 : Secteur d'activité économique aéroportuaire
- UE6 : Secteur d'activité économique principalement commerciale
- UE7 : Secteur d'activité économique aux hauteurs spécifiques
- UEp : Secteur d'équipements publics
- UEH : Secteur d'activité économique de Savoie Technolac
- UEH1 : Secteur d'activité économique de Savoie Technolac
- UEH2 : Secteur d'activité économique de Savoie Technolac
- UEH3 : Secteur d'activité économique de Savoie Technolac
- UEH4 : Secteur d'activité économique de Savoie Technolac
- UEH5 : Secteur d'activité économique de Savoie Technolac
- UEH6 : Secteur d'activité économique de Savoie Technolac
- UEH7 : Secteur d'activité économique de Savoie Technolac
- UEH8 : Secteur d'activité économique de Savoie Technolac
- UEH9 : Secteur d'activité économique de Savoie Technolac
- UEH10 : Secteur d'activité économique de Savoie Technolac
- UEH11 : Secteur d'activité économique de Savoie Technolac
- UEH12 : Secteur d'activité économique de Savoie Technolac
- UEH13 : Secteur d'activité économique de Savoie Technolac
- UEH14 : Secteur d'activité économique de Savoie Technolac
- UEH15 : Secteur d'activité économique de Savoie Technolac
- UEH16 : Secteur d'activité économique de Savoie Technolac
- UEH17 : Secteur d'activité économique de Savoie Technolac
- UEH18 : Secteur d'activité économique de Savoie Technolac
- UEH19 : Secteur d'activité économique de Savoie Technolac
- UEH20 : Secteur d'activité économique de Savoie Technolac
- UEH21 : Secteur d'activité économique de Savoie Technolac
- UEH22 : Secteur d'activité économique de Savoie Technolac
- UEH23 : Secteur d'activité économique de Savoie Technolac
- UEH24 : Secteur d'activité économique de Savoie Technolac
- UEH25 : Secteur d'activité économique de Savoie Technolac
- UEH26 : Secteur d'activité économique de Savoie Technolac
- UEH27 : Secteur d'activité économique de Savoie Technolac
- UEH28 : Secteur d'activité économique de Savoie Technolac
- UEH29 : Secteur d'activité économique de Savoie Technolac
- UEH30 : Secteur d'activité économique de Savoie Technolac
- UEH31 : Secteur d'activité économique de Savoie Technolac
- UEH32 : Secteur d'activité économique de Savoie Technolac
- UEH33 : Secteur d'activité économique de Savoie Technolac
- UEH34 : Secteur d'activité économique de Savoie Technolac
- UEH35 : Secteur d'activité économique de Savoie Technolac
- UEH36 : Secteur d'activité économique de Savoie Technolac
- UEH37 : Secteur d'activité économique de Savoie Technolac
- UEH38 : Secteur d'activité économique de Savoie Technolac
- UEH39 : Secteur d'activité économique de Savoie Technolac
- UEH40 : Secteur d'activité économique de Savoie Technolac
- UEH41 : Secteur d'activité économique de Savoie Technolac
- UEH42 : Secteur d'activité économique de Savoie Technolac
- UEH43 : Secteur d'activité économique de Savoie Technolac
- UEH44 : Secteur d'activité économique de Savoie Technolac
- UEH45 : Secteur d'activité économique de Savoie Technolac
- UEH46 : Secteur d'activité économique de Savoie Technolac
- UEH47 : Secteur d'activité économique de Savoie Technolac
- UEH48 : Secteur d'activité économique de Savoie Technolac
- UEH49 : Secteur d'activité économique de Savoie Technolac
- UEH50 : Secteur d'activité économique de Savoie Technolac
- UEH51 : Secteur d'activité économique de Savoie Technolac
- UEH52 : Secteur d'activité économique de Savoie Technolac
- UEH53 : Secteur d'activité économique de Savoie Technolac
- UEH54 : Secteur d'activité économique de Savoie Technolac
- UEH55 : Secteur d'activité économique de Savoie Technolac
- UEH56 : Secteur d'activité économique de Savoie Technolac
- UEH57 : Secteur d'activité économique de Savoie Technolac
- UEH58 : Secteur d'activité économique de Savoie Technolac
- UEH59 : Secteur d'activité économique de Savoie Technolac
- UEH60 : Secteur d'activité économique de Savoie Technolac
- UEH61 : Secteur d'activité économique de Savoie Technolac
- UEH62 : Secteur d'activité économique de Savoie Technolac
- UEH63 : Secteur d'activité économique de Savoie Technolac
- UEH64 : Secteur d'activité économique de Savoie Technolac
- UEH65 : Secteur d'activité économique de Savoie Technolac
- UEH66 : Secteur d'activité économique de Savoie Technolac
- UEH67 : Secteur d'activité économique de Savoie Technolac
- UEH68 : Secteur d'activité économique de Savoie Technolac
- UEH69 : Secteur d'activité économique de Savoie Technolac
- UEH70 : Secteur d'activité économique de Savoie Technolac
- UEH71 : Secteur d'activité économique de Savoie Technolac
- UEH72 : Secteur d'activité économique de Savoie Technolac
- UEH73 : Secteur d'activité économique de Savoie Technolac
- UEH74 : Secteur d'activité économique de Savoie Technolac
- UEH75 : Secteur d'activité économique de Savoie Technolac
- UEH76 : Secteur d'activité économique de Savoie Technolac
- UEH77 : Secteur d'activité économique de Savoie Technolac
- UEH78 : Secteur d'activité économique de Savoie Technolac
- UEH79 : Secteur d'activité économique de Savoie Technolac
- UEH80 : Secteur d'activité économique de Savoie Technolac
- UEH81 : Secteur d'activité économique de Savoie Technolac
- UEH82 : Secteur d'activité économique de Savoie Technolac
- UEH83 : Secteur d'activité économique de Savoie Technolac
- UEH84 : Secteur d'activité économique de Savoie Technolac
- UEH85 : Secteur d'activité économique de Savoie Technolac
- UEH86 : Secteur d'activité économique de Savoie Technolac
- UEH87 : Secteur d'activité économique de Savoie Technolac
- UEH88 : Secteur d'activité économique de Savoie Technolac
- UEH89 : Secteur d'activité économique de Savoie Technolac
- UEH90 : Secteur d'activité économique de Savoie Technolac
- UEH91 : Secteur d'activité économique de Savoie Technolac
- UEH92 : Secteur d'activité économique de Savoie Technolac
- UEH93 : Secteur d'activité économique de Savoie Technolac
- UEH94 : Secteur d'activité économique de Savoie Technolac
- UEH95 : Secteur d'activité économique de Savoie Technolac
- UEH96 : Secteur d'activité économique de Savoie Technolac
- UEH97 : Secteur d'activité économique de Savoie Technolac
- UEH98 : Secteur d'activité économique de Savoie Technolac
- UEH99 : Secteur d'activité économique de Savoie Technolac
- UEH100 : Secteur d'activité économique de Savoie Technolac
- UH : Noyau historique de hameau et village
- UH1 : Secteur d'activités marchandes et horticoles
- UHT : Secteur d'activités à usage de thermalisme et balnéothérapie avec possibilité de structures d'accueil
- UDg : Secteur à dominante d'habitat pavillonnaire dense

**ZONE AGRICOLE et STECAL**

- A : Zone agricole
- Ae : Activité économique spécifique en zone agricole (STECAL)
- Aeq : Zone accueillant une activité équestre dominante (STECAL)
- Alp : Zone agricole d'alpage
- Ap : Zone agricole inconstructible
- Ap\* : Zone agricole où les annexes relais sont tolérées

**ZONE NATURELLE et STECAL**

- N : Zone naturelle
- Na : Emprise de l'aéroport et des pistes aéroportuaires et leurs abords structurants
- Nc : Secteur naturel exploité pour ses qualités de production minière
- Nce : Secteur naturel concerné par un périmètre de captage d'eau
- Nd : Secteur patrimonial comprenant un domaine bourgeois et son parc attenant
- Ne : Secteur d'activité économique basé en milieu agricole ou naturel (STECAL)
- Nep : Secteur d'équipement public en site naturel (STECAL) ou à caractère paysager (paysager)
- Nl : Secteur de sport de loisirs de plein air
- NL : Secteur naturel emblématique à préserver du Lac du Bourget
- NM : Site du Monastère de Notre-Dame de l'Unité (STECAL)
- N1 : Secteur naturel de loisirs dédié à la pratique du ski
- N2 : Secteur à usage touristique en site naturel correspondant au camping (STECAL)
- N3 : Secteur de stockage de déchets vert
- N4 : Secteur destiné à l'accueil des gens du voyage (STECAL)
- N5 : Secteur naturel de loisirs de plein air et activités de services publics autorisant des extensions (STECAL)
- Nas : Secteur dédié à l'agrandissement d'un établissement d'action sociale

**SECTEURS DE PROJET**

- 1AUe : Zone d'urbanisation future à vocation économique principalement dédiée à l'industrie et à l'artisanat
- 1AUk : Zone d'urbanisation future à vocation économique principalement de tertiaire
- 1AUh : Zone d'urbanisation future à vocation résidentielle
- 1AUha : Zone d'urbanisation future à vocation résidentielle premier-temps
- 1AUhb : Zone d'urbanisation future à vocation résidentielle second temps
- 1AUr : Zone d'urbanisation future à vocation touristique
- 1AUep : Zone d'urbanisation future à vocation d'équipements
- 1AUeb : Zone d'urbanisation future à vocation d'activités aéroportuaires
- 2AUh : Zone d'urbanisation future à vocation résidentielle à long terme
- 2AUep : Zone d'urbanisation future à vocation d'équipement à long terme
- Emplacement réservé au titre de l'article L151-41 1° à 3° (VOIR PARTIE 4.3 POUR L'INVENTAIRE DES ER)
- Secteur de projet valant plan masse au titre de l'article L151-41 5°
- Secteur de projet valant plan masse au titre de l'article R151-40
- Site d'une Orientation d'Aménagement et de Programmation au titre des articles L151-6 et L151-7

**A titre informatif**

- Limites communales